

RELATÓRIO DINÂMICO - INSTITUTO DE PREVIDÊNCIA DOS SERVIDORES PUB. DO MUNICÍPIO DE EUSÉBIO - IPME

| COMPOSIÇÃO DA CARTEIRA | CNPJ | R\$ | % |
|---|--------------------|----------------------------------|----------------|
| BB ALOCAÇÃO ATIVA FIC RENDA FIXA PREVIDENCIÁRIO | 25.078.994/0001-90 | R\$ 6.669.784,48 | 4,18% |
| BB FLUXO FIC RENDA FIXA PREVIDENCIÁRIO | 13.077.415/0001-05 | R\$ 2.760.143,41 | 1,73% |
| BB IDKA 2 TÍTULOS PÚBLICOS FI RENDA FIXA PREVIDENCIÁRIO | 13.322.205/0001-35 | R\$ 18.092.046,63 | 11,35% |
| BB IRF-M 1 TÍTULOS PÚBLICOS FIC RENDA FIXA PREVIDENCIÁRIO | 11.328.882/0001-35 | R\$ 2.378.015,18 | 1,49% |
| BB PERFIL FIC RENDA FIXA REFERENCIADO DI PREVIDENCIÁRIO LP | 13.077.418/0001-49 | R\$ 431.669,16 | 0,27% |
| BNB PLUS FIC RENDA FIXA LP | 06.124.241/0001-29 | R\$ 1.410.045,03 | 0,88% |
| BRABESCO IRF-M 1 TÍTULOS PÚBLICOS FI RENDA FIXA | 11.484.558/0001-06 | R\$ 168.434,46 | 0,11% |
| CAIXA BRASIL DISPONIBILIDADES FI RENDA FIXA | 14.508.643/0001-55 | R\$ 14.019.567,64 | 8,80% |
| CAIXA BRASIL FI RENDA FIXA REFERENCIADO DI LP | 03.737.206/0001-97 | R\$ 2.143.843,50 | 1,35% |
| CAIXA BRASIL IDKA IPCA 2A TÍTULOS PÚBLICOS FI RENDA FIXA LP | 14.386.926/0001-71 | R\$ 3.209.790,47 | 2,01% |
| CAIXA BRASIL IMA-B 5 TÍTULOS PÚBLICOS FI RENDA FIXA LP | 11.060.913/0001-10 | R\$ 24.296.282,11 | 15,24% |
| CAIXA BRASIL IMA-B TÍTULOS PÚBLICOS FI RENDA FIXA LP | 10.740.658/0001-93 | R\$ 6.577.571,22 | 4,13% |
| CAIXA BRASIL IMA-GERAL TÍTULOS PÚBLICOS FI RENDA FIXA LP | 11.061.217/0001-28 | R\$ 8.958.716,02 | 5,62% |
| CAIXA BRASIL IRF-M 1 TÍTULOS PÚBLICOS FI RENDA FIXA | 10.740.670/0001-06 | R\$ 27.930.271,05 | 17,52% |
| CAIXA BRASIL IRF-M 1+ TÍTULOS PÚBLICOS FI RENDA FIXA LP | 10.577.519/0001-90 | R\$ 3.567.533,68 | 2,24% |
| CAIXA BRASIL IRF-M TÍTULOS PÚBLICOS FI RENDA FIXA LP | 14.508.605/0001-00 | R\$ 11.989.980,33 | 7,52% |
| CAIXA NOVO BRASIL FIC RENDA FIXA REFERENCIADO IMA-B LP | 10.646.895/0001-90 | R\$ 21.606.202,45 | 13,56% |
| CAIXA PRÁTICO FIC RENDA FIXA CURTO PRAZO | 00.834.074/0001-23 | R\$ 50.426,59 | 0,03% |
| JT PREV DESENVOLVIMENTO HABITACIONAL FII - JTPR11 | 23.876.086/0001-16 | R\$ 3.126.555,83 | 1,96% |
| | | Total: R\$ 159.386.879,25 | 100,00% |

| COMPETÊNCIA | SALDO RPPS | RENDIMENTOS DO ANO | RENTABILIDADE MÊS | RENTABILIDADE ACUMULADA | META ATUARIAL ACUMULADA |
|-------------|--------------------|--------------------|-------------------|-------------------------|-------------------------|
| 03/2021 | R\$ 159.386.879,25 | R\$ -1.870.461,06 | -0,29% | -1,17% | 3,41% |

Percentual por Instituições Financeiras

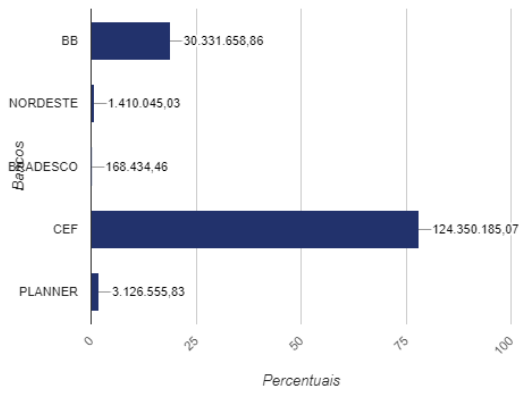

Percentual por Benchmark

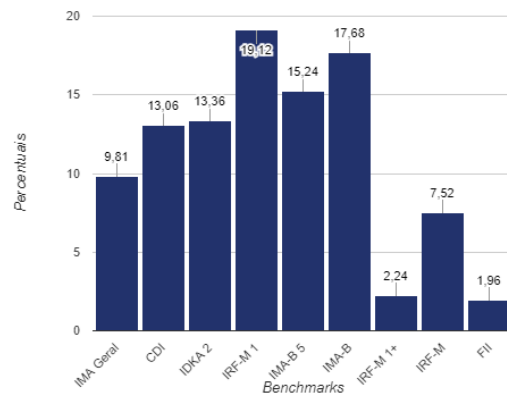

Evolução Patrimonial em R\$

