

**RELATÓRIO DINÂMICO - INSTITUTO DE PREVIDÊNCIA DOS SERVIDORES PUB. DO MUNICÍPIO DE EUSÉBIO - IPME**

| COMPOSIÇÃO DA CARTEIRA  | CNPJ               | R\$                              | %              |
|---|--------------------|----------------------------------|----------------|
| BB AGRO FIC AÇÕES   | 40.054.357/0001-77 | R\$ 451.051,14                   | 0,21%          |
| BB ALOCAÇÃO ATIVA RETORNO TOTAL FIC RENDA FIXA PREVIDENCIÁRIO   | 35.292.588/0001-89 | R\$ 1.192.439,00                 | 0,55%          |
| BB FLUXO FIC RENDA FIXA PREVIDENCIÁRIO                          | 13.077.415/0001-05 | R\$ 5.316.064,57                 | 2,43%          |
| BB IDKA 2 TÍTULOS PÚBLICOS FI RENDA FIXA PREVIDENCIÁRIO         | 13.322.205/0001-35 | R\$ 6.131.156,03                 | 2,81%          |
| BB PERFIL FIC RENDA FIXA REFERENCIADO DI PREVIDENCIÁRIO LP      | 13.077.418/0001-49 | R\$ 47.369.730,28                | 21,69%         |
| BB TÍTULOS PÚBLICOS VÉRTICE 2027 FI RENDA FIXA PREVIDENCIÁRIO   | 46.134.096/0001-81 | R\$ 7.243.544,44                 | 3,32%          |
| BB TÍTULOS PÚBLICOS XXI FI RENDA FIXA PREVIDENCIÁRIO            | 44.345.590/0001-60 | R\$ 10.982.707,74                | 5,03%          |
| BNB PLUS FIC RENDA FIXA LP                                      | 06.124.241/0001-29 | R\$ 1.730.308,05                 | 0,79%          |
| CAIXA BRASIL DISPONIBILIDADES FI RENDA FIXA                     | 14.508.643/0001-55 | R\$ 1.272.303,18                 | 0,58%          |
| CAIXA BRASIL FI RENDA FIXA REFERENCIADO DI LP                   | 03.737.206/0001-97 | R\$ 3.894.546,94                 | 1,78%          |
| CAIXA BRASIL GESTÃO ESTRATÉGICA FIC RENDA FIXA                  | 23.215.097/0001-55 | R\$ 9.336.655,82                 | 4,28%          |
| CAIXA BRASIL IDKA IPCA 2A TÍTULOS PÚBLICOS FI RENDA FIXA LP     | 14.386.926/0001-71 | R\$ 6.273.348,60                 | 2,87%          |
| CAIXA BRASIL IMA-B 5 TÍTULOS PÚBLICOS FI RENDA FIXA LP          | 11.060.913/0001-10 | R\$ 16.009.089,59                | 7,33%          |
| CAIXA BRASIL IMA-B TÍTULOS PÚBLICOS FI RENDA FIXA LP            | 10.740.658/0001-93 | R\$ 7.678.579,27                 | 3,52%          |
| CAIXA BRASIL IMA-GERAL TÍTULOS PÚBLICOS FI RENDA FIXA LP        | 11.061.217/0001-28 | R\$ 10.692.997,69                | 4,90%          |
| CAIXA BRASIL TÍTULOS PÚBLICOS FI RENDA FIXA LP                  | 05.164.356/0001-84 | R\$ 30.090.048,37                | 13,78%         |
| CAIXA INSTITUCIONAL FI AÇÕES BDR NÍVEL I                        | 17.502.937/0001-68 | R\$ 490.914,19                   | 0,22%          |
| CAIXA NOVO BRASIL FIC RENDA FIXA REFERENCIADO IMA-B LP          | 10.646.895/0001-90 | R\$ 25.261.396,06                | 11,57%         |
| JT PREV DESENVOLVIMENTO HABITACIONAL FII - JTPR11               | 23.876.086/0001-16 | R\$ 2.320.513,98                 | 1,06%          |
| SAFRA EXECUTIVE INSTITUCIONAL FIC RENDA FIXA                    | 32.999.490/0001-78 | R\$ 3.583.454,46                 | 1,64%          |
| BB TÍTULOS PÚBLICOS VÉRTICE 2024 FI RENDA FIXA PREVIDENCIÁRIO   | 49.964.484/0001-88 | R\$ 14.003.184,85                | 6,41%          |
| BB TÍTULOS PÚBLICOS VÉRTICE 2028 FI RENDA FIXA PREVIDENCIÁRIO   | 49.963.751/0001-00 | R\$ 2.013.935,43                 | 0,92%          |
| CAIXA CAPITAL PROTEGIDO BOLSA DE VALORES VI FIC MULTIMERCADO LP | 50.568.125/0001-90 | R\$ 5.017.232,88                 | 2,30%          |
|   |                    | <b>Total: R\$ 218.355.202,55</b> | <b>100,00%</b> |

| COMPETÊNCIA | SALDO RPPS         | RENDIMENTOS DO ANO | RENTABILIDADE MÊS | RENTABILIDADE ACUMULADA | META ATUARIAL ACUMULADA |
|-------------|--------------------|--------------------|-------------------|-------------------------|-------------------------|
| 05/2023     | R\$ 218.355.202,55 | R\$ 12.171.192,03  | 1,30%             | 5,96%                   | 5,15%                   |

**Percentual por Instituições Financeiras**

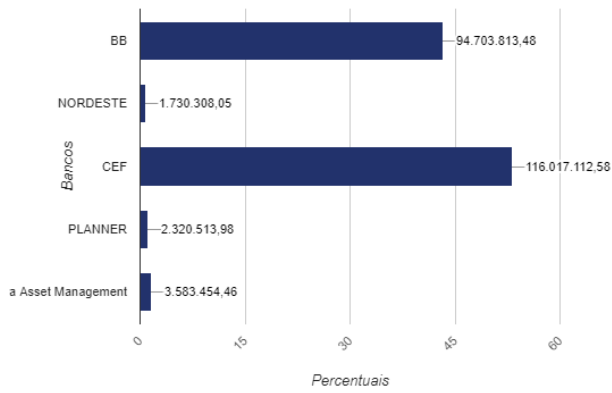

**Percentual por Benchmark**

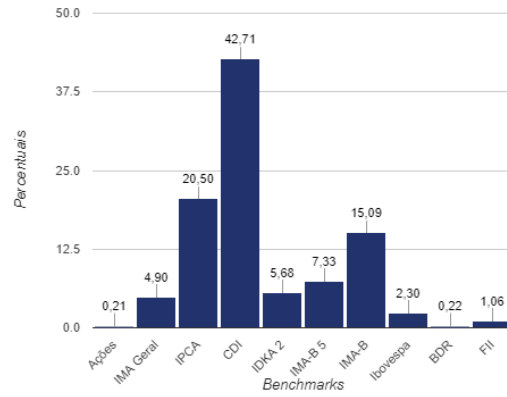

**Evolução Patrimonial em R\$**