

RELATÓRIO DINÂMICO - INSTITUTO DE PREVIDÊNCIA DOS SERVIDORES PÚBLICOS DO MUNICÍPIO DE EUSÉBIO - IPME

COMPOSIÇÃO DA CARTEIRA	CNPJ	R\$	%
BB ALOCAÇÃO ATIVA RETORNO TOTAL FIC RENDA FIXA PREVIDENCIÁRIO	35.292.588/0001-89	R\$ 3.590.563,13	1,39%
BB IDKA 2 TÍTULOS PÚBLICOS FI RENDA FIXA PREVIDENCIÁRIO	13.322.205/0001-35	R\$ 6.747.020,33	2,61%
BB IRF-M 1 TÍTULOS PÚBLICOS FIC RENDA FIXA PREVIDENCIÁRIO	11.328.882/0001-35	R\$ 2.580.823,53	1,00%
BB IRF-M TÍTULOS PÚBLICOS FI RENDA FIXA PREVIDENCIÁRIO	07.111.384/0001-69	R\$ 1.068.662,86	0,41%
BB PERFIL FIC RENDA FIXA REFERENCIADO DI PREVIDENCIÁRIO LP	13.077.418/0001-49	R\$ 35.254.597,02	13,64%
BB TÍTULOS PÚBLICOS VÉRTICE 2024 FI RENDA FIXA PREVIDENCIÁRIO	49.964.484/0001-88	R\$ 15.015.730,62	5,81%
BB TÍTULOS PÚBLICOS VÉRTICE 2027 FI RENDA FIXA PREVIDENCIÁRIO	46.134.096/0001-81	R\$ 7.395.102,51	2,86%
BB TÍTULOS PÚBLICOS VÉRTICE 2028 FI RENDA FIXA PREVIDENCIÁRIO	49.963.751/0001-00	R\$ 2.042.723,32	0,79%
BB TÍTULOS PÚBLICOS XXI FI RENDA FIXA PREVIDENCIÁRIO	44.345.590/0001-60	R\$ 11.786.215,36	4,56%
BNB IRF-M 1 TÍTULOS PÚBLICOS FI RENDA FIXA	35.816.816/0001-72	R\$ 635.045,43	0,25%
BNB PLUS FIC RENDA FIXA LP	06.124.241/0001-29	R\$ 1.967.779,51	0,76%
BNB SOBERANO FI RENDA FIXA	30.568.193/0001-42	R\$ 2.691.389,75	1,04%
CAIXA BRASIL DISPONIBILIDADES FI RENDA FIXA	14.508.643/0001-55	R\$ 1.815.152,67	0,70%
CAIXA BRASIL FI RENDA FIXA REFERENCIADO DI LP	03.737.206/0001-97	R\$ 24.037.925,01	9,30%
CAIXA BRASIL IDKA IPCA 2A TÍTULOS PÚBLICOS FI RENDA FIXA LP	14.386.926/0001-71	R\$ 6.900.503,71	2,67%
CAIXA BRASIL IMA-B 5 TÍTULOS PÚBLICOS FI RENDA FIXA LP	11.060.913/0001-10	R\$ 15.013.035,82	5,81%
CAIXA BRASIL IMA-B TÍTULOS PÚBLICOS FI RENDA FIXA LP	10.740.658/0001-93	R\$ 8.252.693,11	3,19%
CAIXA BRASIL IMA-GERAL TÍTULOS PÚBLICOS FI RENDA FIXA LP	11.061.217/0001-28	R\$ 11.897.805,99	4,60%
CAIXA BRASIL IRF-M 1 TÍTULOS PÚBLICOS FI RENDA FIXA	10.740.670/0001-06	R\$ 3.177.132,51	1,23%
CAIXA BRASIL TÍTULOS PÚBLICOS FI RENDA FIXA LP	05.164.356/0001-84	R\$ 34.189.615,35	13,23%
CAIXA CAPITAL PROTEGIDO BOLSA DE VALORES VI FIC MULTIMERCADO LP	50.568.125/0001-90	R\$ 5.596.036,55	2,17%
CAIXA INSTITUCIONAL FI AÇÕES BDR NÍVEL I	17.502.937/0001-68	R\$ 754.359,62	0,29%
CAIXA NOVO BRASIL FIC RENDA FIXA REFERENCIADO IMA-B LP	10.646.895/0001-90	R\$ 27.153.218,24	10,51%
ITAÚ SOBERANO FIC RENDA FIXA SIMPLES	06.175.696/0001-73	R\$ 1.067.432,56	0,41%
JT PREV DESENVOLVIMENTO HABITACIONAL FII - JTPR11	23.876.086/0001-16	R\$ 2.086.261,33	0,81%
LF SAFRA IPCA (10/11/2025)	00.000.101/0001-25	R\$ 7.579.990,06	2,93%
LF SANTANDER IPCA (10/11/25)	00.000.101/0001-26	R\$ 3.236.021,73	1,25%
SAFRA EXECUTIVE INSTITUCIONAL FIC RENDA FIXA	32.999.490/0001-78	R\$ 4.036.538,98	1,56%
SANTANDER IMA-B 5+ PREMIUM FIC RENDA FIXA	37.242.345/0001-61	R\$ 2.302.885,48	0,89%
BB AÇÕES GLOBAIS INSTITUCIONAL FI AÇÕES BDR NÍVEL I	21.470.644/0001-13	R\$ 574.895,64	0,22%
LF ITAÚ IPCA (30/04/2027)	00.000.030/0420-27	R\$ 3.845.945,53	1,49%
LF SANTANDER IPCA (29/04/27)	29.042.700/0000-00	R\$ 4.105.847,07	1,59%
		Total: R\$ 258.398.950,33	100,00%

COMPETÊNCIA	SALDO RPPS	RENDIMENTOS DO ANO	RENTABILIDADE MÊS	RENTABILIDADE ACUMULADA	META ATUARIAL ACUMULADA
07/2024	R\$ 258.398.950,33	R\$ 11.034.561,66	1,15%	4,51%	5,99%

Percentual por Instituições Financeiras

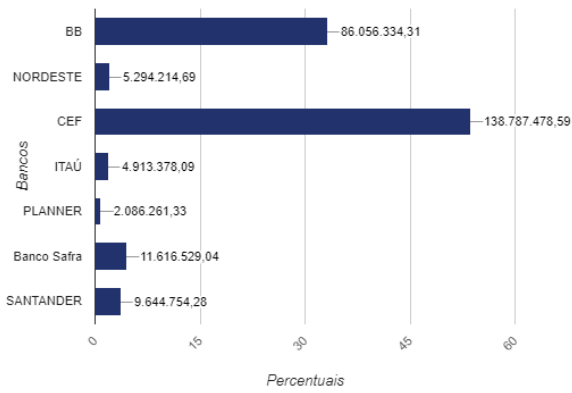

Percentual por Benchmark

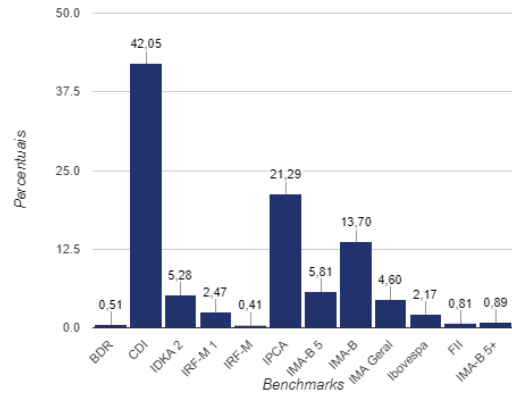

Evolução Patrimonial em R\$

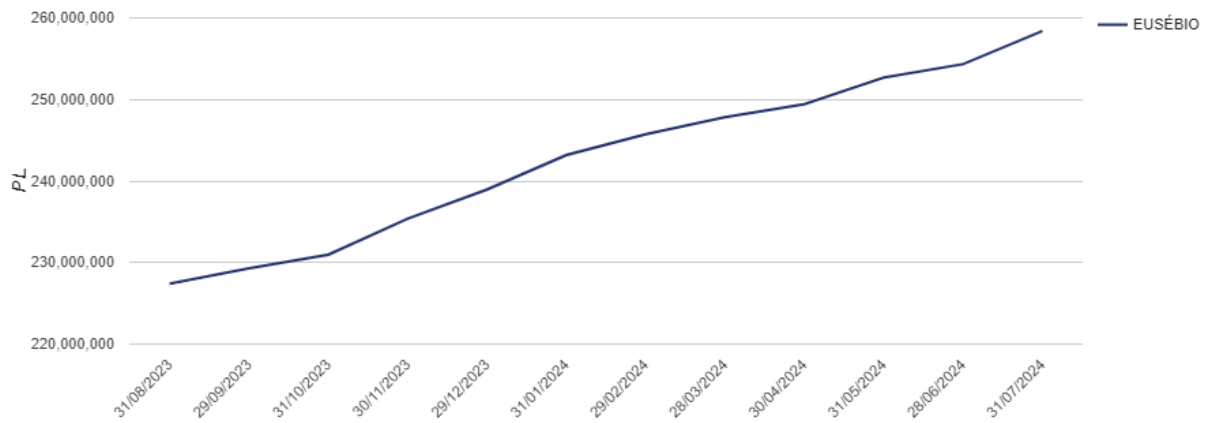

"As informações dos relatórios são obtidas de fontes públicas ou privadas consideradas confiáveis, onde a responsabilidade pela correção e veracidade não é assumida pela empresa. As informações disponíveis não devem ser entendidas como colocação, distribuição ou oferta de fundos de investimento. Fundos de investimentos não contam com a garantia do administrador, gestor, de qualquer mecanismo seguro ou do fundo garantidor de crédito. Rentabilidade obtida no passado não é garantia de rentabilidade futura. Ao investidor é recomendado a leitura cuidadosa do prospecto e regulamento do fundo de investimento ao aplicar seus recursos".